



Cursos Monográficos Madrid

Larra 14
28004 Madrid
Tel. +34 91 448 04 44
www.iedmadrid.com

CURSO MONOGRÁFICO'09 HTML y CSS

Duración: 40 horas

Convocatorias:

1ª: 22, 23, 29, 30 de mayo 2009; 5, 6, 12 y 13 de junio 2009

2ª: 3, 4, 10, 11, 17, 18, 24 y 25 de julio 2009

3ª: 18, 19, 25 y 26 de septiembre 2009; 2, 3, 9 y 10 de octubre 2009

Horario: Viernes de 16:00 a 21:00 y sábados de 9:00 a 14:00





CURSO MONOGRÁFICO

Los cursos monográficos son cursos cortos especializados en el aprendizaje y perfeccionamiento del manejo de programas informáticos. Duran entre 20 y 40 horas, en horarios compatibles con la realización de otros estudios o actividades profesionales, y tienen varias convocatorias en diferentes fechas a lo largo del año. Existen cursos de Photoshop, Illustrator, In Design, HTML + CSS, Flash, Final Cut y Compressor. 🍷

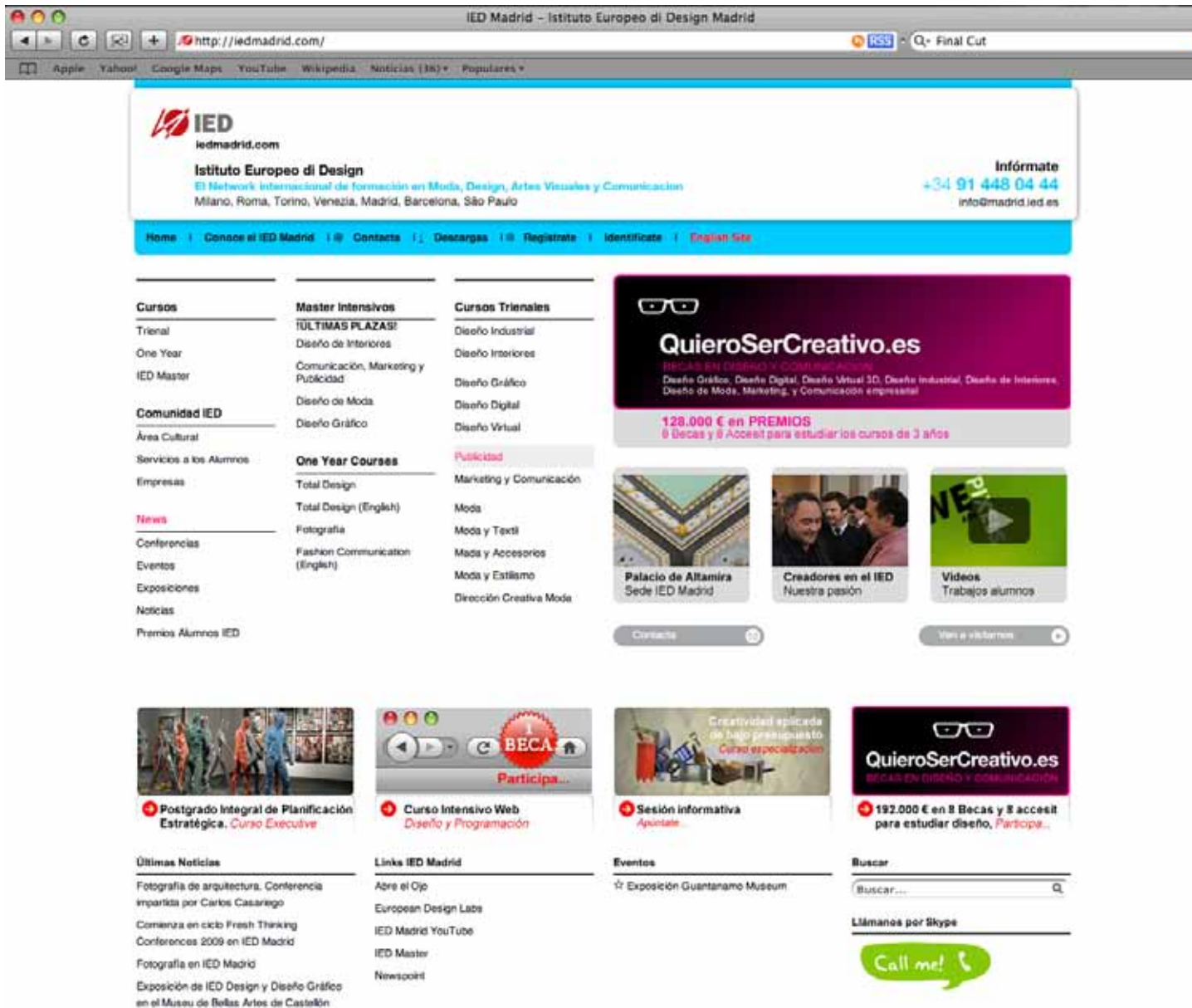

INTRODUCCIÓN

Este curso propone una introducción práctica en el mundo de la creación web con los lenguajes HTML y CSS. 🍷

OBJETIVOS

Se acercará al alumno al proceso completo de la creación web: Planificación de proyecto, arquitectura de la información, realización web y publicación en internet. 🍷

METODOLOGÍA

La metodología del curso es completamente práctica. 🍷

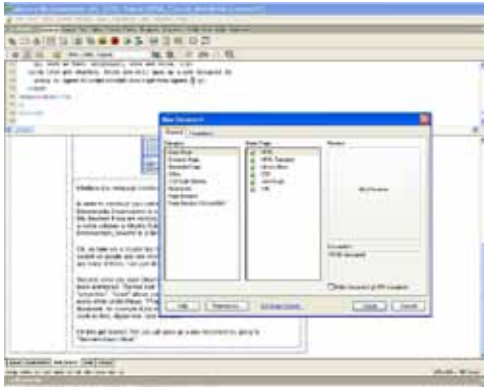

PROGRAMA DEL CURSO

ÁREA TECNOLÓGICA

Bloque 1. Conceptos Generales

- Qué es Internet. Breve historia de la red
- La filosofía cliente-servidor
- La WWW. Definición y estructura
- URL y sitios Web
- El estándar http y HTML
- Servidores FTP
- Herramientas para el diseño Web
- Introducción a los lenguajes y entornos de programación para la Web

Bloque 2. Usabilidad

- La Experiencia de usuario
- Conceptos básicos de usabilidad
- Conceptos básicos de Arquitectura de Información

Bloque 3. Maquetación de páginas Web con Dreamweaver

- Conceptos básicos
- El entorno de trabajo y las paletas de herramientas
- Creación y gestión de sitios Web
- Operaciones básicas
- Principales metodologías de composición de páginas (tablas y capas)
- Inserción de elementos multimedia
- Formularios
- Aplicación de estilos CSS
- Proyecto práctico, creación

Bloque 3. CSS

- Introducción a las CSS
- Tipologías de estilos
- Aplicación de estilos.
- Maquetación mediante CSS
- Posicionamiento absoluto
- Posicionamiento relativo
- Maquetación de diferentes tipologías de página (1 columna, 2 columnas, 3 columnas, ancho fijo y líquido)

PROFESORADO

Los docentes de estos cursos son profesionales en activo. 🍷

INFORMACIONES GENERALES

INSTITUTO EUROPEO DI DESIGN

Calle Larra, 14 - 28004 Madrid

Registro mercantil: Tomo 7617, Libro 0, Folio 201, Sección 8, Hoja nº M - 123199, inscripción 1ª

Director IED Madrid: Riccardo Marzullo

El IED imparte cursos trienales, master, de especialización y de verano en modalidad presencial. En todos los cursos el alumno obtiene una titulación privada otorgada por el IED. En todos los cursos el alumno obtiene una titulación privada otorgada por el IED que no conduce a la obtención de un título con valor oficial.

Para informaciones sobre duración de cada curso, fechas de inicio y finalización y número de horas lectivas, consultar los folletos de cada área que se encuentran a disposición de los alumnos en el centro.

El material necesario puede variar en función del curso elegido. El coste de este material correrá a cargo de cada alumno, teniendo en cuenta que el IED pone a disposición de los estudiantes los talleres informáticos, de moda y de diseño de producto.

Los cursos se imparten de lunes a viernes en la sede del IED y de forma ocasional la jornada del sábado. Los horarios pueden oscilar entre las 9:00 y las 23:00 horas. El número de plazas disponibles está limitado a 25-30 alumnos por grupo. El número mínimo de inscripciones para realizar el curso es de 15 alumnos. Las horas indicadas en cada programa incluyen horas lectivas, tutorías de proyecto, clases prácticas en laboratorios y visitas culturales, en función de cada curso. IED Madrid ofrece el servicio de Bolsa de Empleo para los alumnos graduados, encontrándose a disposición de los mismos el modelo de convenio en prácticas y la lista de empresas.

El periodo de inscripción para el siguiente curso académico se abre en noviembre del año anterior y se cierra una vez cubiertas las plazas disponibles. La reserva de plaza se formalizará previo pago de la tasa de inscripción.

El IED reconoce el derecho de desestimiento del alumno en determinados casos. Esta información, así como la que describe las causas, formalidades y consecuencias de la resolución del contrato, está recogida en el reglamento general, que se encuentra a disposición del público en las oficinas del Servicio de Información y Orientación al estudiante y de Administración.

El IED organiza anualmente un concurso para la obtención de una beca que puede cubrir el importe de la tasa de curso durante los tres años que dura el mismo. Dicha beca tendrá que ser renovada cada año con el cumplimiento de la normativa, que se encuentra a disposición del público en las oficinas del Servicio de Información y Orientación al estudiante y de Administración.

PRECIOS

One Year 2009/10

One year en español 7.700 € (1.700 € de matrícula + 6.000 € de tasa de curso) y One Year en inglés 8.700 € (2.200 € de matrícula + 6.500 € de tasa de curso). Curso Puente: 1.000 €.

CURSOS TRIENALES 2009/10

Precio anual: 7.700 euros (1.700 € matrícula + 6.000 € tasa curso)

IED MASTER 2009/10

Master de 500 h.: 9.200 euros.

Master de 400 h.: 8.150 euros.

Especialización, verano y otras modalidades, consultar.

PAGO DE LA TASA DE MATRÍCULA

INGRESO EN CUENTA Y ENVÍO DEL RECIBO BANCARIO POR FAX 91 1892402 O POR E-MAIL info@madrid.ied.es ESPECIFICANDO EL NOMBRE DEL ALUMNO

Pagos desde España

Banco Popular Español
c/ Génova, 20 - 28004 Madrid
Istituto Europeo di Design
Número de Cuenta: 0075-0322-81-0600446618

Pagos desde el extranjero

Banco Popular Español
c/ Génova, 20 - 28004 Madrid · España
Istituto Europeo di Design
Código swift: POPUESMM
Código IBAN: ES65 0075-0322-81-0600446618

En efectivo

TALÓN NOMINATIVO CONFORMADO A NOMBRE DE INSTITUTO EUROPEO DI DESIGN S.L.
TARJETA DE CRÉDITO (VISA, MASTERCARD)

PAGO DE LA TASA DE CURSO

Un único pago del total de la tasa de curso (mediante uno de los sistemas de pago de la matrícula), pagadero un mes antes del inicio del curso. Pago fraccionado mediante la posibilidad de financiar la tasa del curso a través de una entidad financiera tramitado un mes antes del inicio del curso tal y como se explica en el folleto informativo que se encuentra a disposición de los alumnos en los despachos del SIO y en el de Administración.



IED Master

Larra 14
28004 Madrid
Tel. +34 91 448 04 44

IED Madrid

Palacio de Altamira
Flor Alta 8, 28004 Madrid
Tel. +34 91 448 04 44

www.iedmadrid.com